

*Programme des mercredis
de mai à juillet 2024*

ACCUEIL DE LOISIRS



*Les
P'tits
Forbans*





les mercredis des maternelles de mai à juillet



15 mai	22 mai	29 mai	5 juin	12 juin	19 juin	26 juin	3 juillet
Matin: Jeu de balles "Roule lance et gagne"	Matin Un cœur pour une personne que tu aimes	Matin Fleuris ta lecture avec un beau marque page "activité manuelle"	Matin Journée mondiale de l'environnement "Nettoies la nature"	Matin Balade dans les bois Ouvres bien les yeux et les oreilles	Matin Sensibilisation au handisport, au handicap avec intervenants extérieurs	Matin Viens t'amuser à la kermesse de accueil de loisirs	Olympiades
Après midi Jeu de ballons sois habile!	Après midi Jeu sportif "accroche décroche"	Après midi Jeu de passe "paroles et gestes"	Après midi "Jeu de tri" Mets les cartes dans la bonne poubelle!	Après midi Qui sera le plus rapide "Jeu d'adresse"	Après midi Fête de la musique	Après midi Danse de l'été	Apporte ton pique nique





les mercredis des élémentaires de mai à juillet



15 mai

Crée ta BD

Joue les dessinateur

22 mai

Dessine ton arbre généalogique *tu peux apporter des photos de ta famille*

Après midi Atelier au tumulus avec un intervenant

29 mai

Laisse parler ton imagination

Caricature ta famille

5 juin

Fabrique ton sac ou ton coussin sensoriel

12 juin

Joue les petits scientifiques avec des petites expériences

19 juin

Sensibilisation au handisport, au handicap, avec intervenant extérieur

Après midi Fête de la musique

26 juin

Matin Viens t'amuser à la kermesse de accueil de loisirs

Après midi Jardinage recyclage, fabrication au potager

3 juillet

Olympiades inter communes

Apporte ton pique nique



INFOS

Tous les après midis:
jeux extérieurs, balades, activités manuelles, échanges intergénérationnels etc....

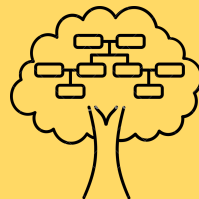

Restauration municipale	
01 (00000)	1,00 €
02 (0004 à 1 0006)	3,75 €
03 (0008 à 1 0009)	4,20 €
04 (1 1000) (hors cantonnement et externalité)	4,80 €
*Ajouter à partir de 1er semestre 2023	
Autres	0,00 €

ALSH périscolaire (garderie au 1/4 d'heure)	
01 (00000)	0,57 €
02 (0004 à 1 0006)	0,83 €
03 (0008 à 1 0009)	0,90 €
04 (1 1000) (hors cantonnement et externalité)	0,98 €
*Ajouter 1,50 €	
Autres	0,00 €

ALSH (1/2 journées)	
01 (00000)	5,15 €
02 (0004 à 1 0006)	8,00 €
03 (0008 à 1 0009)	8,50 €
04 (1 1000) (hors cantonnement et externalité)	9,00 €
*Ajouter 1,50 €	
Autres	0,00 €

ALSH Ados (activités)	
01 (00000)	3,60 €
02 (0004 à 1 0006)	4,18 €
03 (0008 à 1 0009)	4,58 €
04 (1 1000) (hors cantonnement et externalité)	5,12 €
*Ajouter 1,50 €	
Autres	0,00 €

*Taux par distribution de conseil municipal le 26/09/2023

QUELQUES INFOS

LE FONCTIONNEMENT DE L'ALSH

- L'accueil de loisirs ouvre à 7h30 et ferme à 19h.
(un supplément tarifaire s'applique au delà de 19h (5,70€ le1/4 d'heure)
- L'arrivée des enfants est possible jusque 9h et le départ à partir de 17h.
- Le goûter est fourni par l'ALSH .

AU NIVEAU DES ACTIVITÉS

- Activités à thèmes : Le matin de 10h à 12h et l'après-midi de 14h à 16h.

PENDANT LES VACANCES ET LES MERCREDIS

Lieu de fonctionnement : École Jean Louis Étienne 06 73 51 73 38
 Horaires: **matin** 7h30 12h / **midi** 12h 13h30 / **après midi** 13h30 19h00

Inscriptions sur le portail famille de la commune : [le Bono.fr](http://lebono.fr)
TOUTE ANNULATION OU ABSENCE NON JUSTIFIÉE
48 H À L'AVANCE SERA FACTURÉE

LES INSCRIPTIONS

Le dossier d'inscription "PORTAIL FAMILLE " doit être complet:

- Vaccins à jour
- Quotient Caf OU MSA 2024 transmis sinon le tarif le + fort sera appliqué

Contacts

Myriam LE PLAIRE - BRARD
 06 82 60 93 18
enfancejeunesse@lebono.fr

Delphine BRIEND
 06 73 51 73 38
animation@lebono.fr

